LAND BRANDENBURG
Ministerium für Ländliche Entwicklung, Umwelt und Landwirtschaft

HNE Eberswalde
Hochschule für nachhaltige Entwicklung (FH)

EUROPÄISCHE UNION
Europäischer Landwirtschaftsfonds für die Entwicklung des ländlichen Raums

ILB InvestitionsBank des Landes Brandenburg

Optimierte Grünlandnutzung auf organischen Standorten

Projekt „BOGOS“

Vorstellung des ELER-Projekts „BOGOS“ der HnE Eberswalde
im Rahmen des Jahrestreffens der Partnerbetriebe
InnoForum Ökolandbau Brandenburg am 11.02.19

Stephanie Hügle: Projektkoordination

Hintergrund & Ziele

- Grünlandbewirtschaftung in Brandenburg
  - ca. 75 % auf Feucht- und Nassstandorten
- Zunehmend eingeschränkte Nutzbarkeit:
  - Befahrbarkeit, Pflanzenbestand, Absenkung, Verdichtung
  - zunehmend negative Auswirkungen auf Klima, Boden, Wasser und Torf
- <u>Erforderlich:</u>
- An den Standort angepasste Nutzungsoptionen
  - wirtschaftlich tragfähig
  - bodenschonend, klimawandelresistent, naturschutzfachlich akzeptabel
- Wissenstransfer und Erfahrungsaustausch

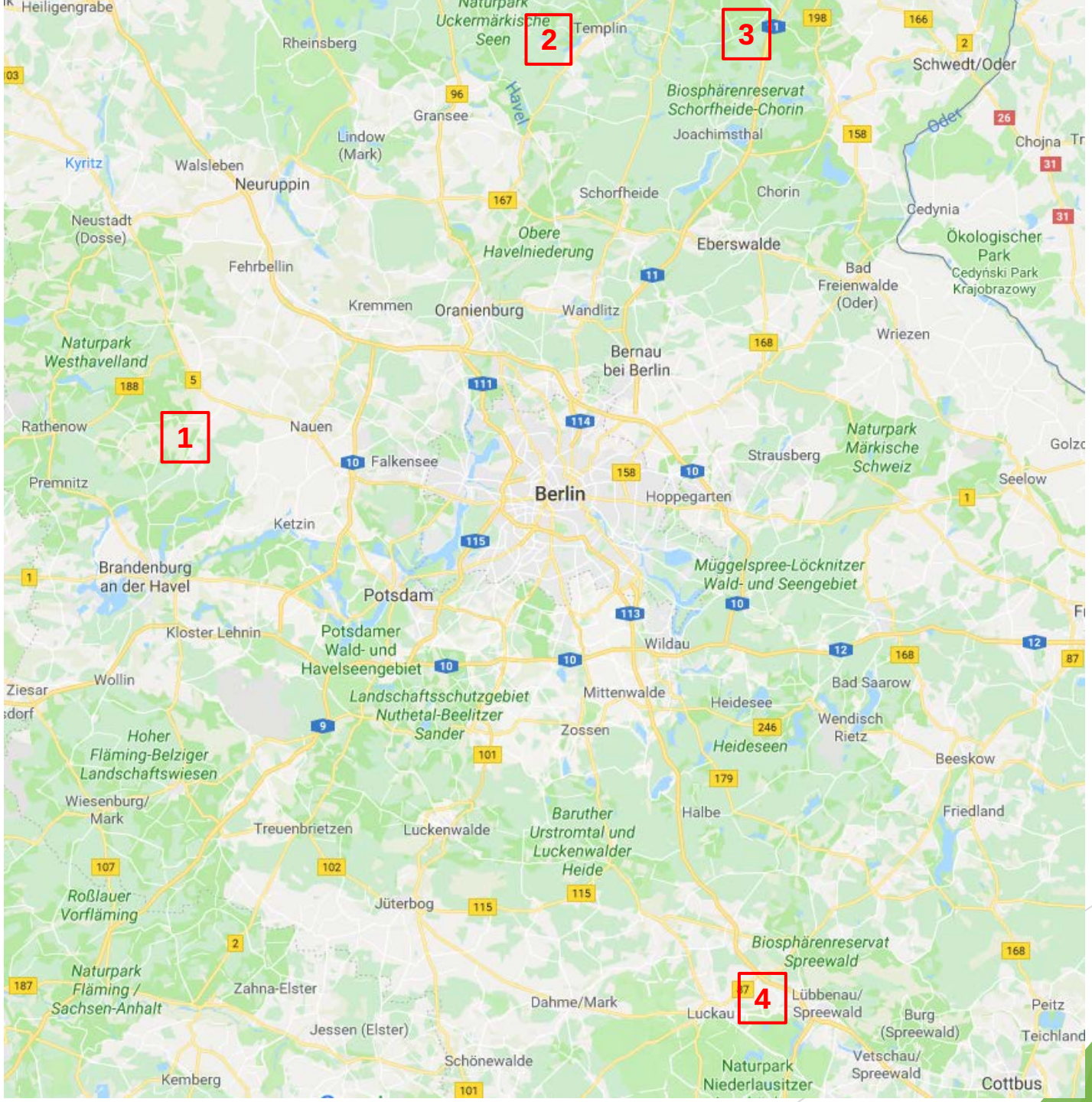
1
2
3
4
Heiligengrabe
Rheinsberg
Naturpark Uckermärkische Seen
Templin
Schwedt/Oder
Biosphärenreservat Schorfheide-Chorin
Joachimsthal
Gransee
Lindow (Mark)
Havel
Oder
Chojna
Kyritz
Walsleben
Neuruppin
Schorfheide
Chorin
Cedynia
Neustadt (Dosse)
Obere Havelniederung
Eberswalde
Ökologischer Park
Cedyński Park Krajobrazowy
Fehrbellin
Bad Freienwalde (Oder)
Kremmen
Oranienburg
Wandlitz
Wriezen
Naturpark Westhavelland
Bernau bei Berlin
Rathenow
Nauen
Falkensee
Naturpark Märkische Schweiz
Strausberg
Seelow
Premnitz
Berlin
Hoppegarten
Ketzin
Brandenburg an der Havel
Müggelspree-Löcknitzer Wald- und Seengebiet
Potsdam
Kloster Lehnin
Potsdamer Wald- und Havelseengebiet
Wildau
Wollin
Bad Saarow
Landschaftsschutzgebiet Nuthetal-Beelitzer Sander
Mittenwalde
Heidesee
Wendisch Rietz
Zossen
Heideseen
Hoher Fläming-Belziger Landschaftswiesen
Beeskow
Wiesenburg/ Mark
Baruther Urstromtal und Luckenwalder Heide
Halbe
Friedland
Treuenbrietzen
Luckenwalde
Roßlauer Vorfläming
Jüterbog
Biosphärenreservat Spreewald
Naturpark Fläming / Sachsen-Anhalt
Zahna-Elster
Dahme/Mark
Lübbenau/ Spreewald
Luckau
Burg (Spreewald)
Peitz
Teichland
Jessen (Elster)
Vetschau/ Spreewald
Schönewalde
Naturpark Niederlausitzer
Kemberg
Cottbus

Flächenkulisse_Radensdorf

Legende

SCH_KAT_GRO_RAD_GIS_ID_merge_20190206_final_1

Leg_neu

- nicht erfasst
- Böden aus mineralischen Substraten
- Gley
- naturnahe Moore
- Gley_Anmoorgley 2 bis 4_dm_ueber sehr maechtigen Niedermooren (gr. 12dm)
- Gley_Anmoorgley 2 bis 4_dm_ueber maechtigen Niedermooren (7-12dm)
- sehr mächtige Erd- und Mulmniedermoore (gr. 12dm)
- mächtige Erd- und Mulmniedermoore (7-12dm)
- geringmächtige Erd- und Mulmniedermoore (3-7dm)
- reliktischer Anmoorgley [Moorfolgeboden]
- reliktischer Moorgley [Moorfolgeboden]
- Glay_2 bis 4 dm_ueber Moorgley
- Glay_2 bis 4 dm_ueber Anmoorgley
- Glay_2 bis 4 dm_ueber geringmaechtigen Niedermooren (3-7dm)
- flacher reliktischer Anmoorgley (2-3dm) über Moorgley [Moorfolgeboden]
- Graeben_union

Bearbeitung: Franz Wenzl — Bearbeitungsstand: 07.01.2019

Quelle: MoorFIS, Ministerium für Infrastruktur und Landwirtschaft (MIL) des Landes Brandenburg, 2013

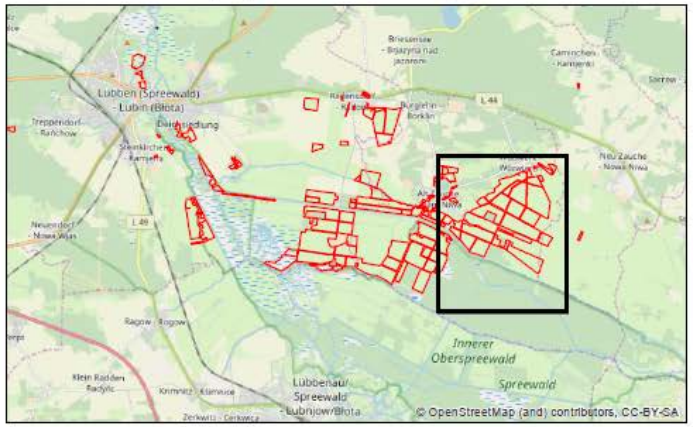

Kontakte

- **stephanie.huegle@hnee.de**
- 03334/657-507
- inga.schleip@hnee.de
- **franz.wenzl@hnee.de**
- 03334/657-398
- vera.luthardt@hnee.de

Kooperationsmöglichkeiten & Termine

- Workshops in den Betriebskulissen
  - Informationen, Flächenbeschau, Austausch
- Erster Termin in Planung
  - Idee: Kombination mit Auftakttreffen Innoforum AG Grünland

LAND BRANDENBURG
Ministerium für Ländliche Entwicklung, Umwelt und Landwirtschaft

HNE Eberswalde
Hochschule für nachhaltige Entwicklung (FH)

EUROPÄISCHE UNION
Europäischer Landwirtschaftsfonds für die Entwicklung des ländlichen Raums

ILB
InvestitionsBank des Landes Brandenburg